MUSICA
1929
851
BIBLIOTECA NAZIONALE
CENTRALE - FIRENZE

Alla Regata

Preludio dell'Opera LIRICA in un atto

di

Giuseppe Manente

Op. 94

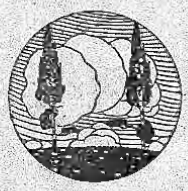

Piccola Orchestra L. 5

Proprietà per tutti i paesi.

M.° Comm. Giuseppe Manente
Via di Porta Maggiore, 144
ROMA (132)

ALLA R

PIANO CONDUTTORE

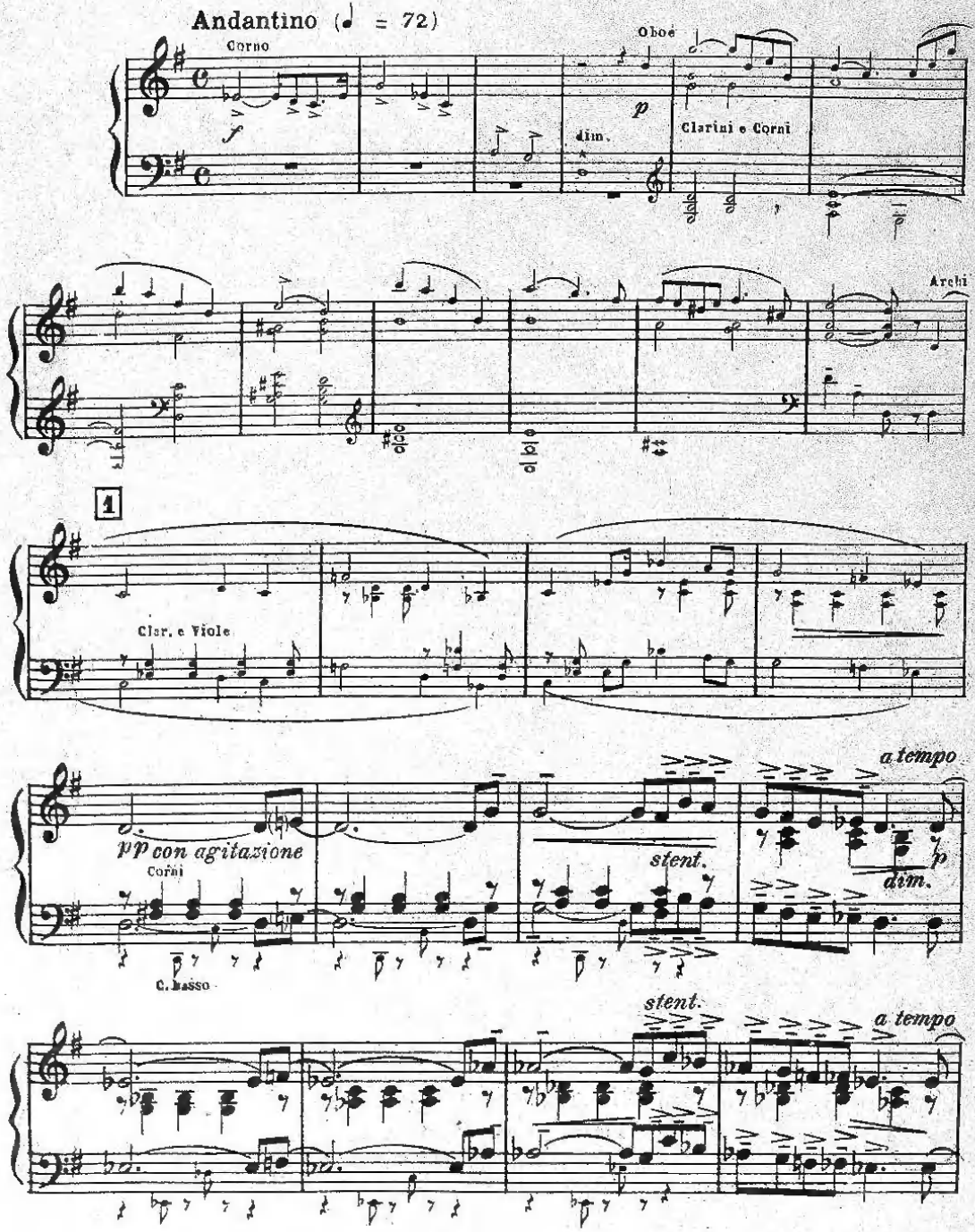

Proprietà dell' Autore 1928

EGATA

Preludio dell'

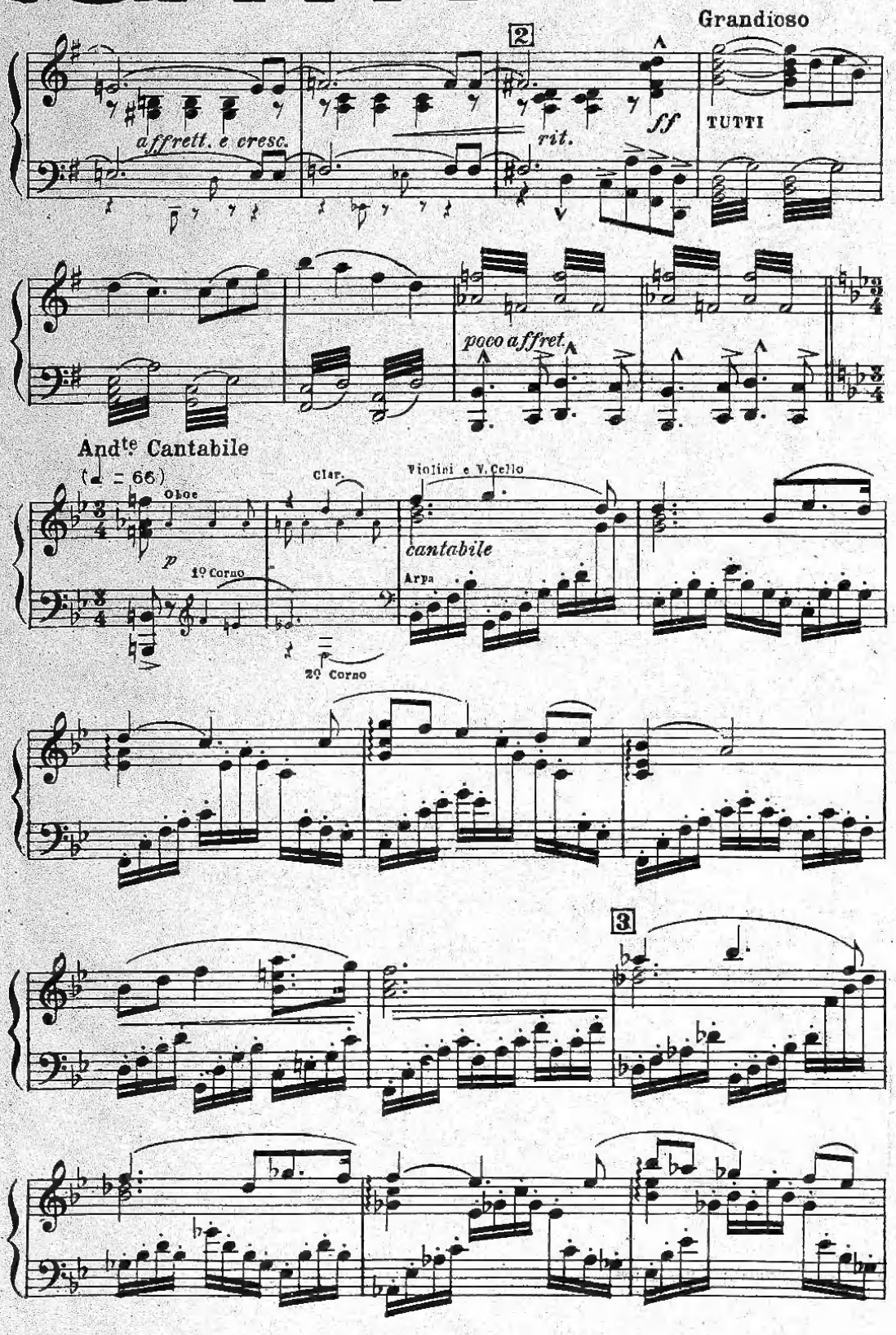

Opera LIRICA in un Atto

GIUSEPPE MANENTE (Op.94)

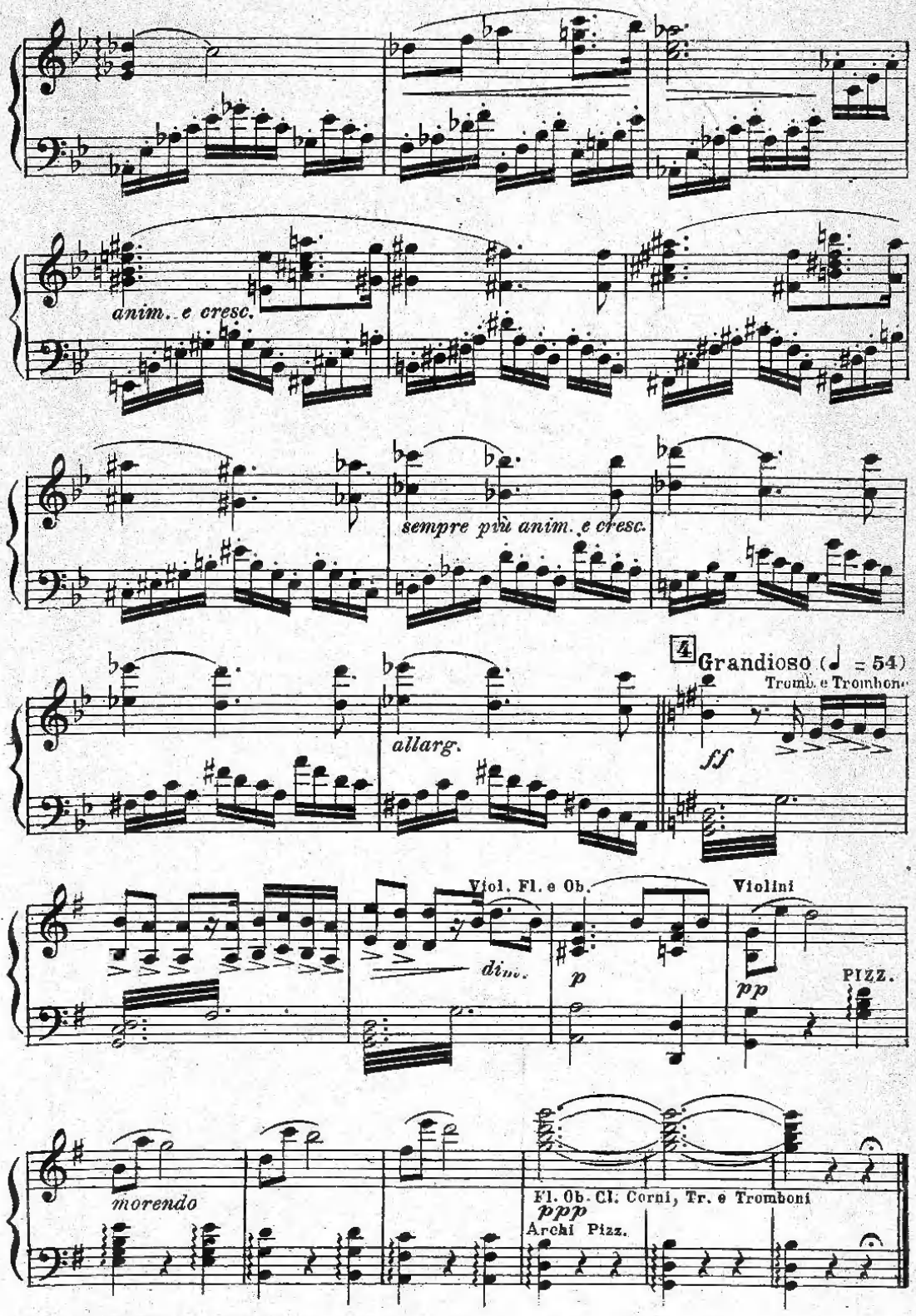

Stamp. G. & P. Mignani - Firenze - 1925

ALLA REGATA

Preludio dell'Opera lirica in Un Atto

V. CELLO

Giuseppe Manente
(op. 94)

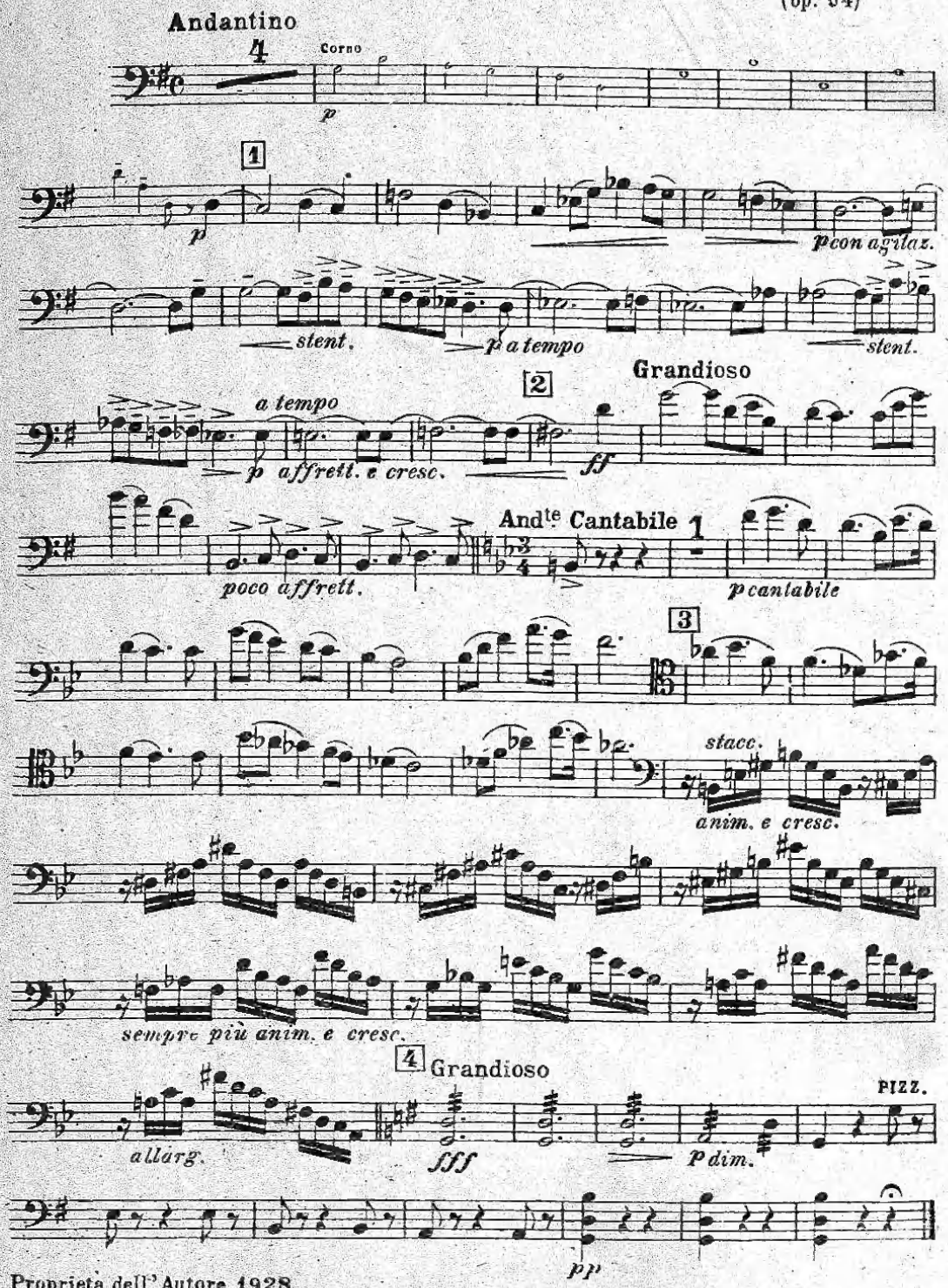

Proprietà dell'Autore 1928

ALLA REGATA

Preludio nell'Opera lirica in Un Atto

VIOLINO 1º

Giuseppe Manente
(op. 94)

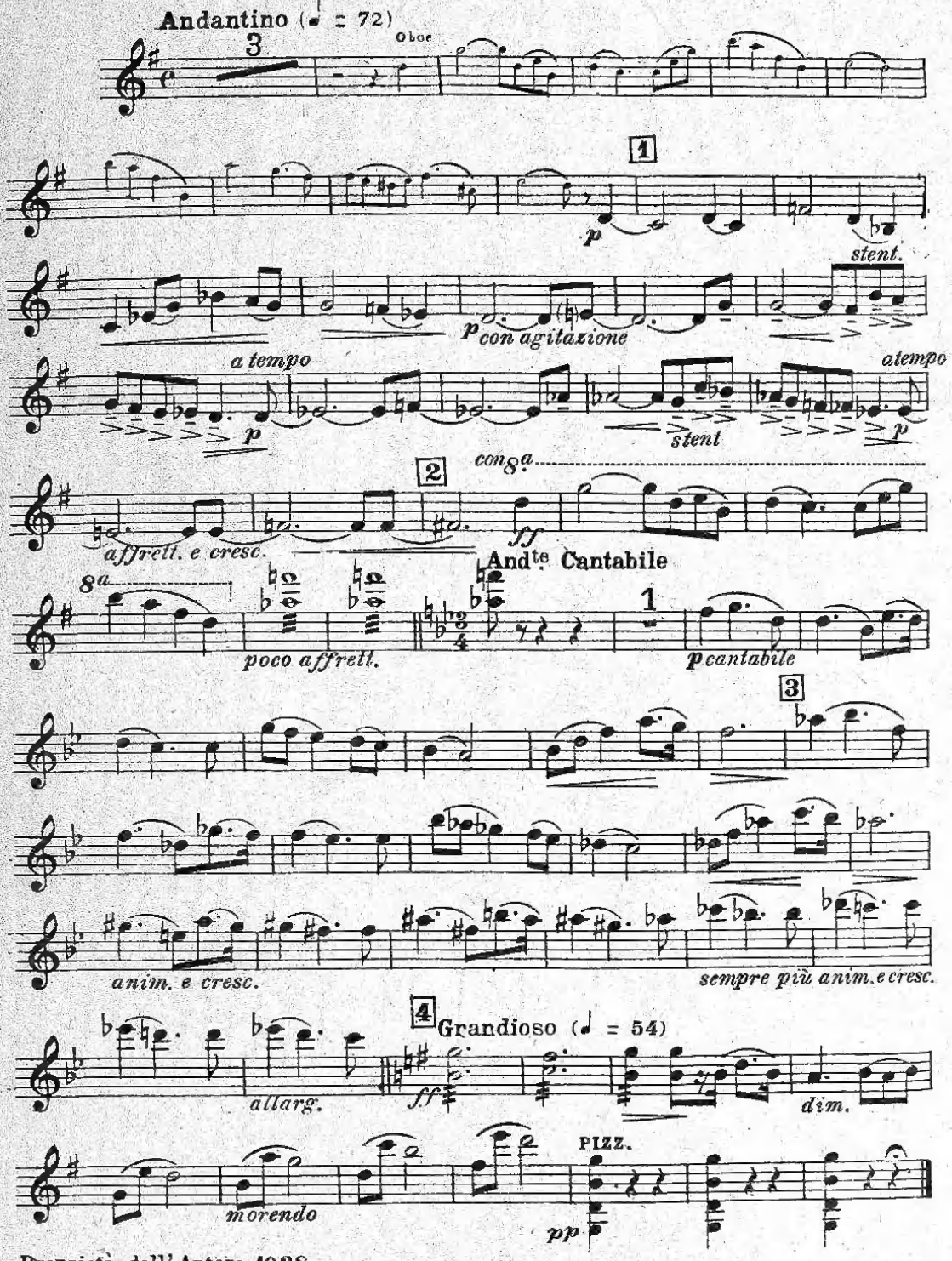

Proprietà dell'Autore 1928

ALLA REGATA

Preludio nell'Opera lirica in Un Atto

CORNI in FA 1.º e 2.º

Giuseppe Manente
(op. 94)

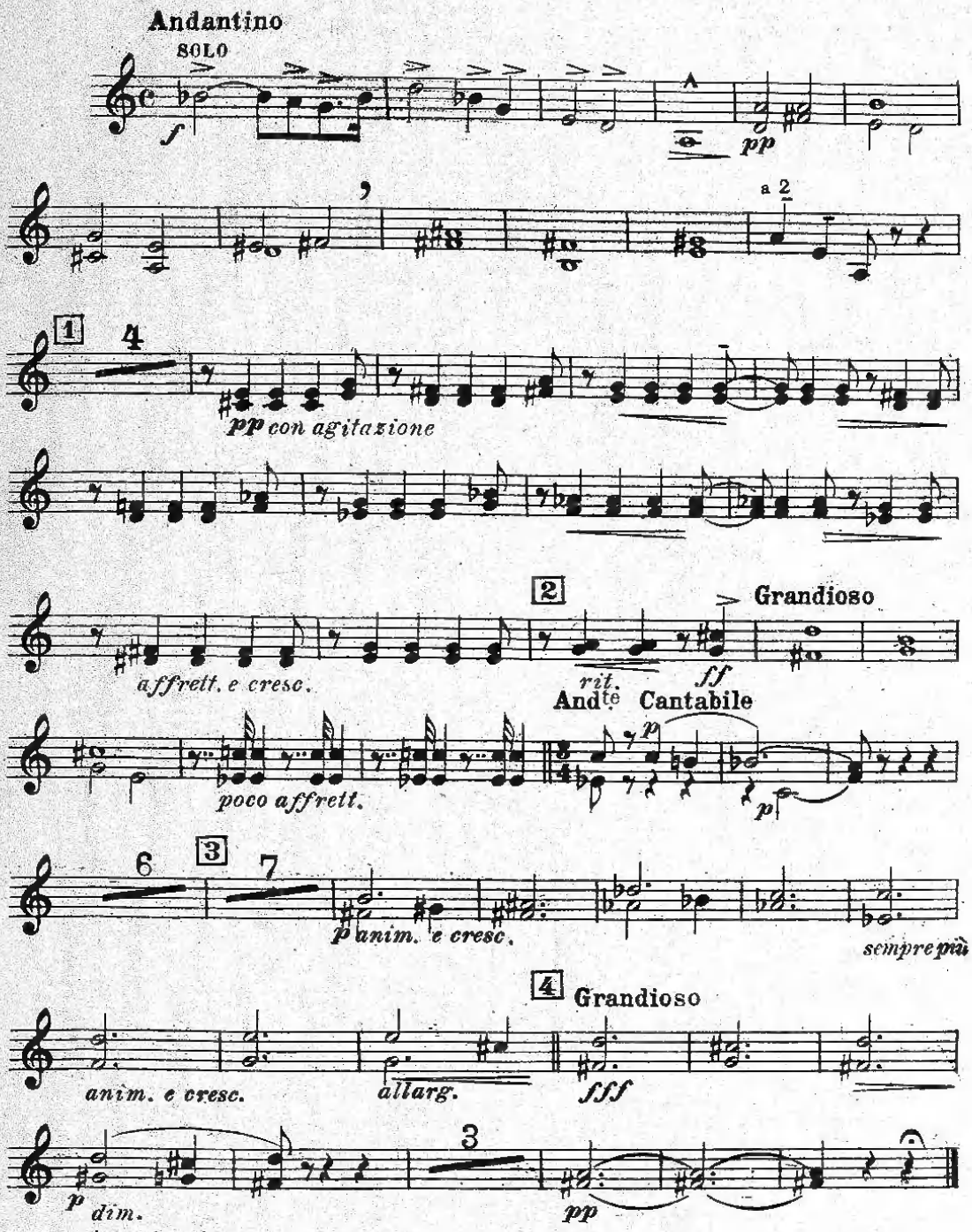

Proprietà dell'Autore 1928

ALLA REGATA

Preludio dell'Opera lirica in Un Atto

VIOLA

Giuseppe Manente
(op. 94)

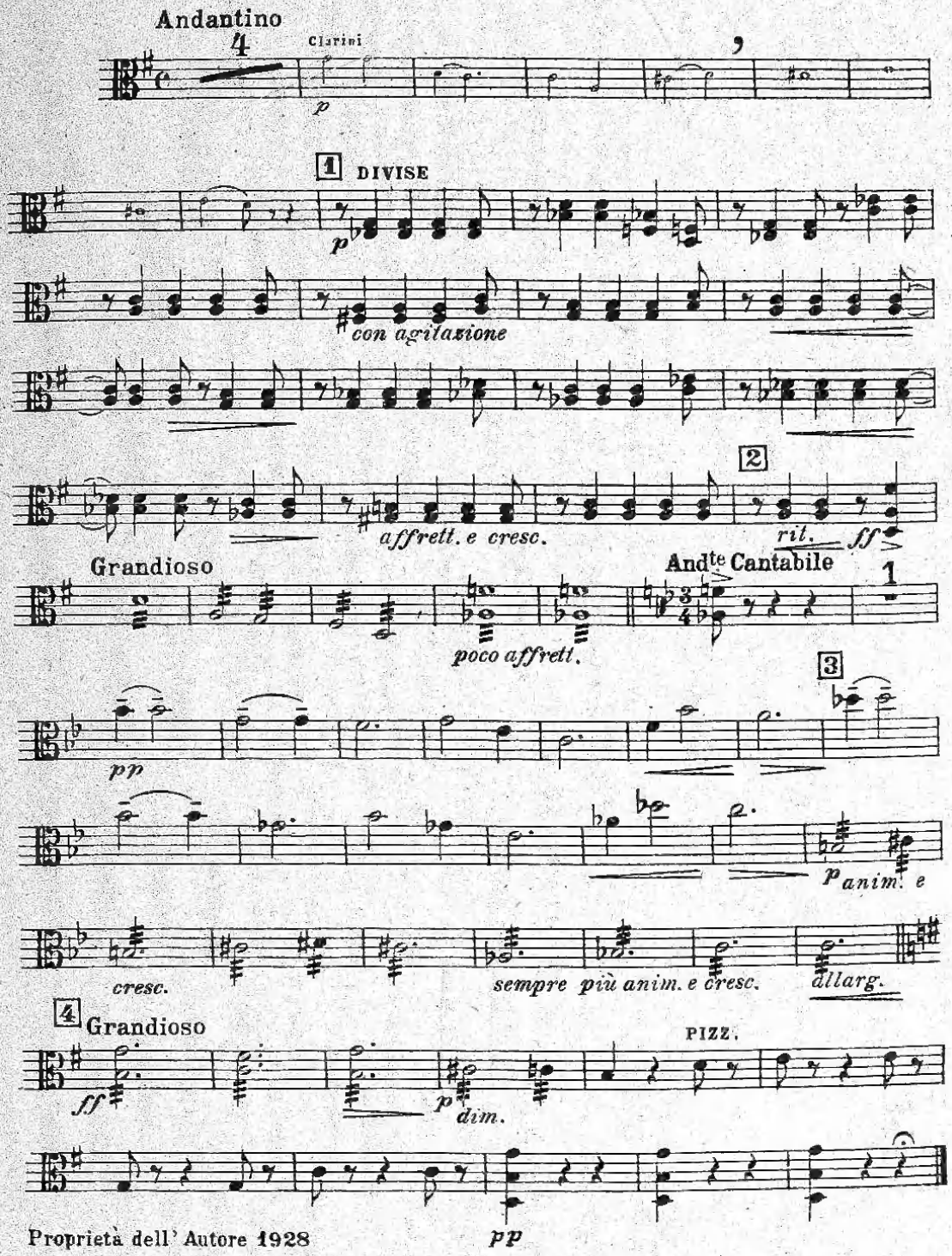

Proprietà dell' Autore 1928

ALLA REGATA

Preludio nell'Opera lirica in Un Atto

CLARINETTI in Si♭ 1° e 2°

Giuseppe Manente
(op. 94.)

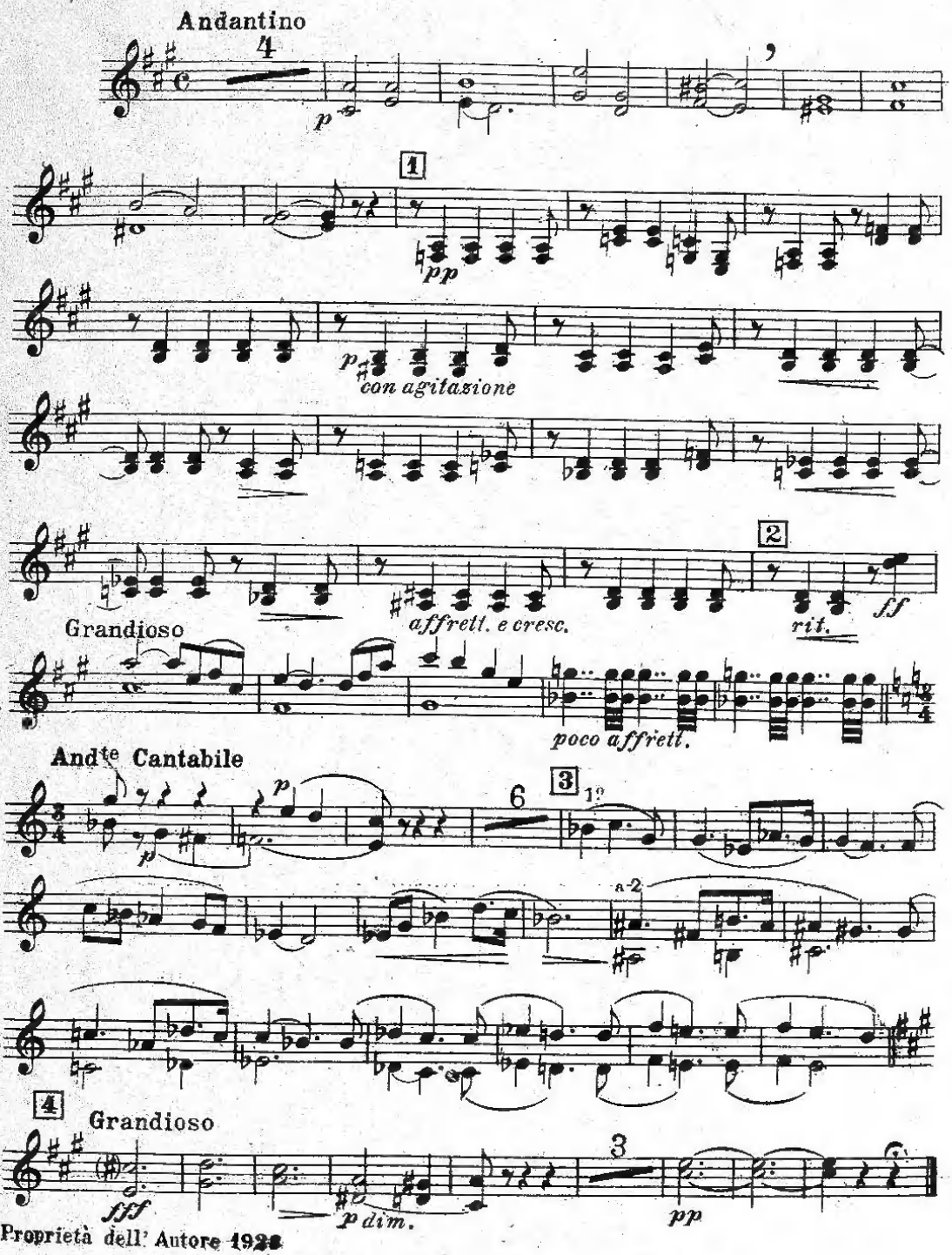

Proprietà dell' Autore 1928

ALLA REGATA

Preludio dell'Opera lirica in Un Atto

OBOE

Giuseppe Manente
(op. 94)

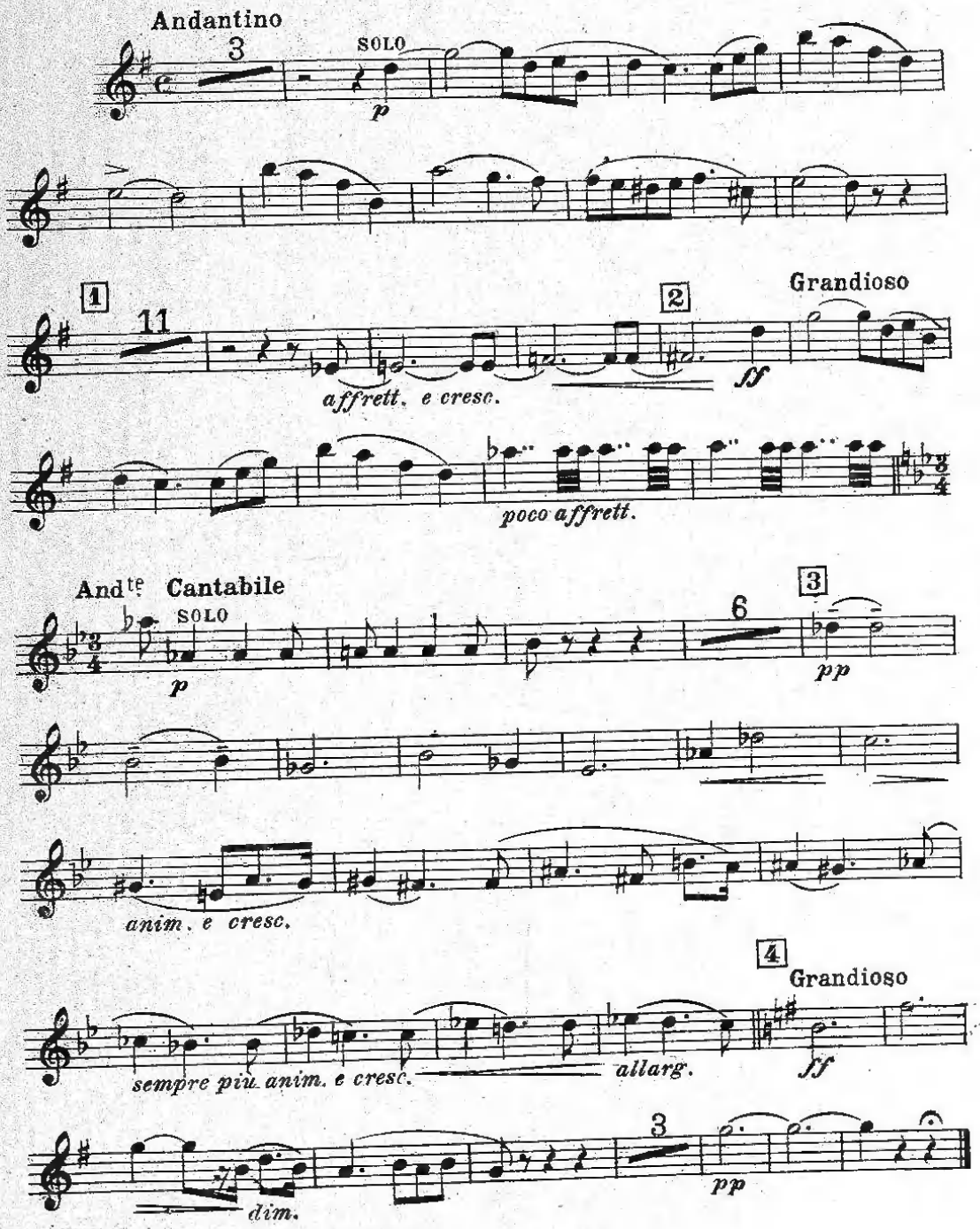

Proprietà dell'Autore 1928

ALLA REGATA

Preludio dell'Opera lirica in Un Atto

TROMBA in SI ♭

Giuseppe Manente
(op. 94)

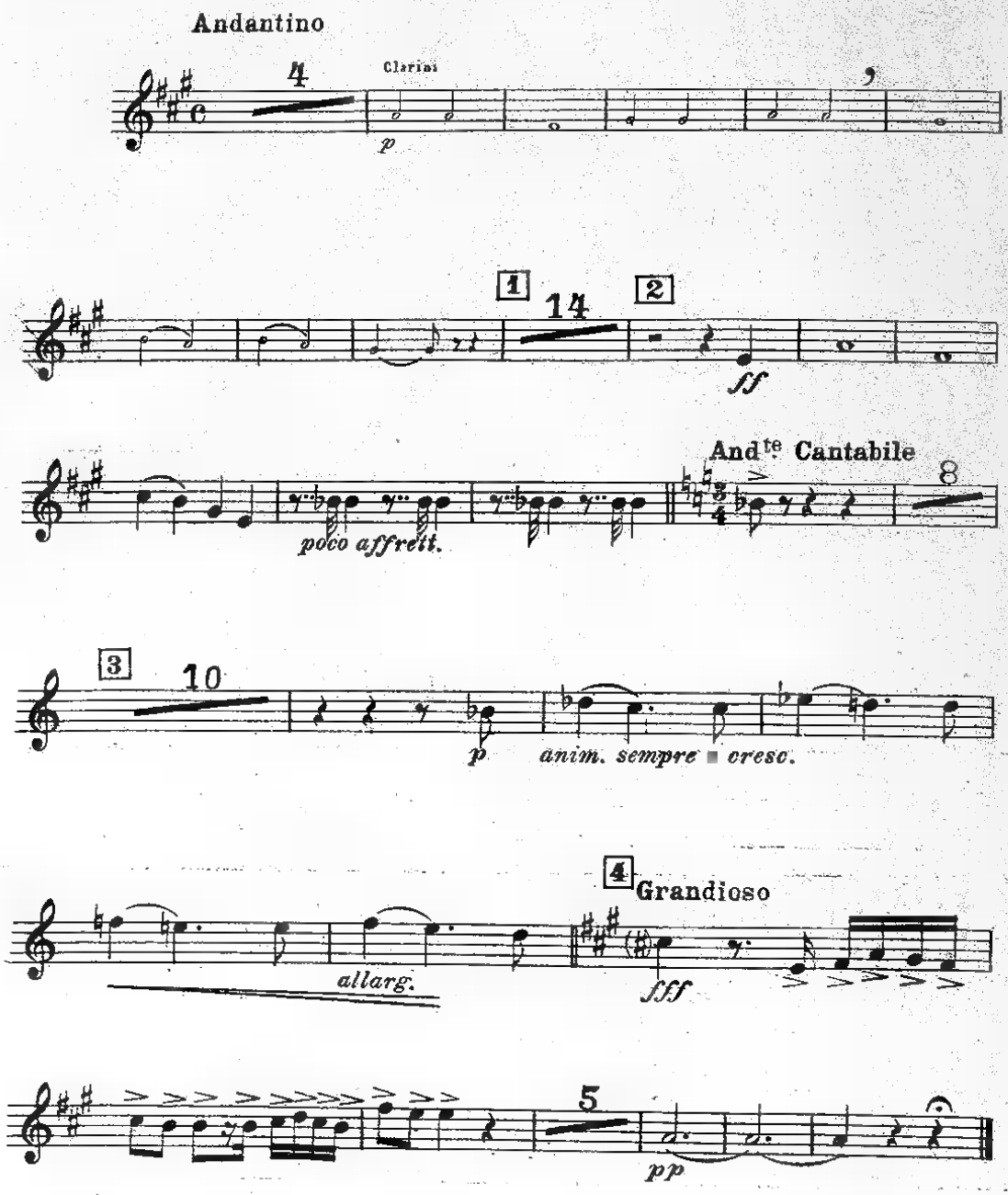

Proprietà dell'Autore 1928

ALLA REGATA

Preludio dell'Opera lirica in Un Atto

FLAUTO

Giuseppe Manente
(op. 94)

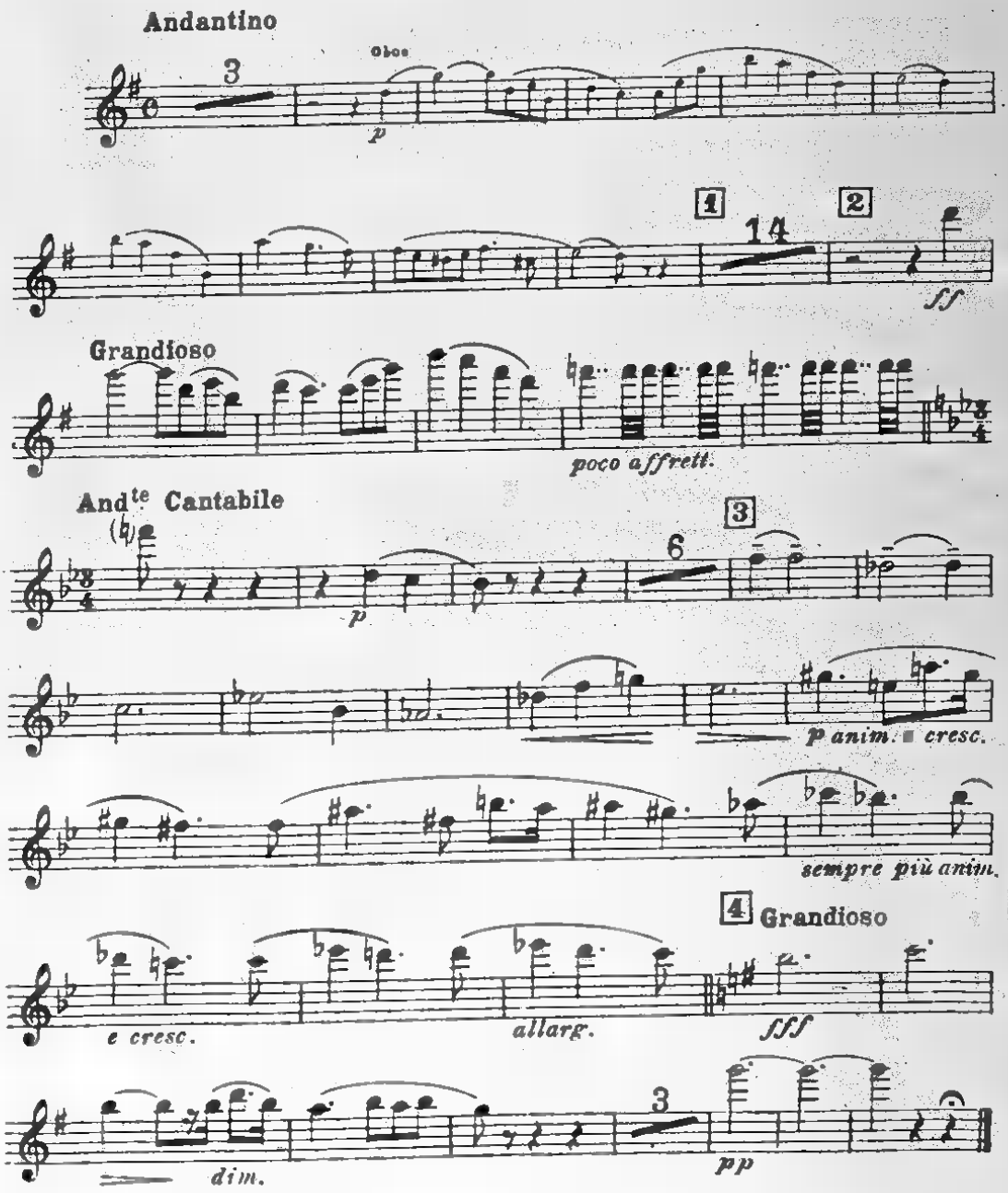

Proprietà dell' Autore 1928

ALLA REGATA

Preludio dell'Opera lirica in Un Atto

TROMBONE in SI ♭

Giuseppe Manente
(op. 94)

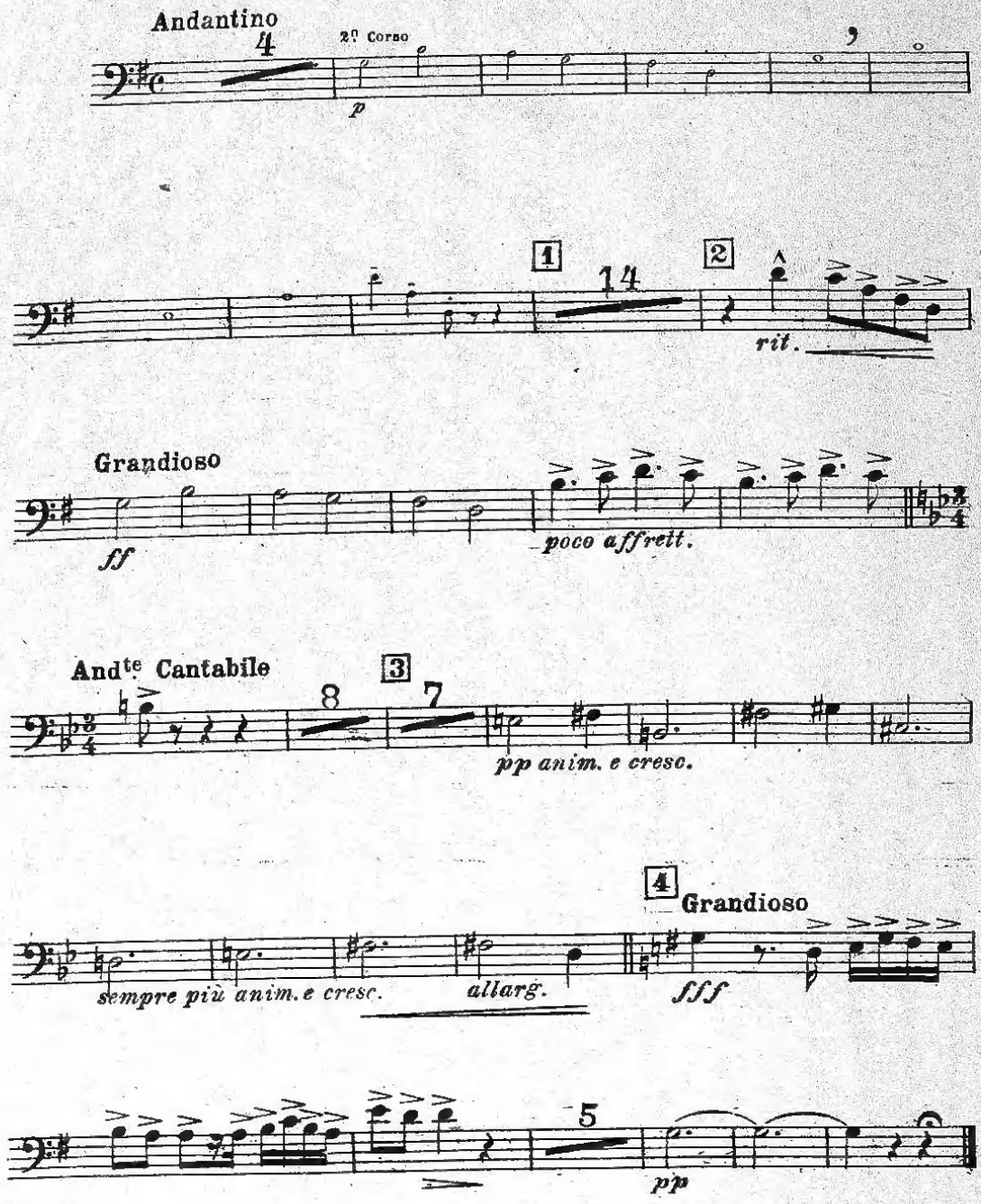

Proprietà dell'Autore 1928

ALLA REGATA

Preludio dell' Opera lirica in Un Atto

VIOLINO 2º

Giuseppe Manente
(op. 94)

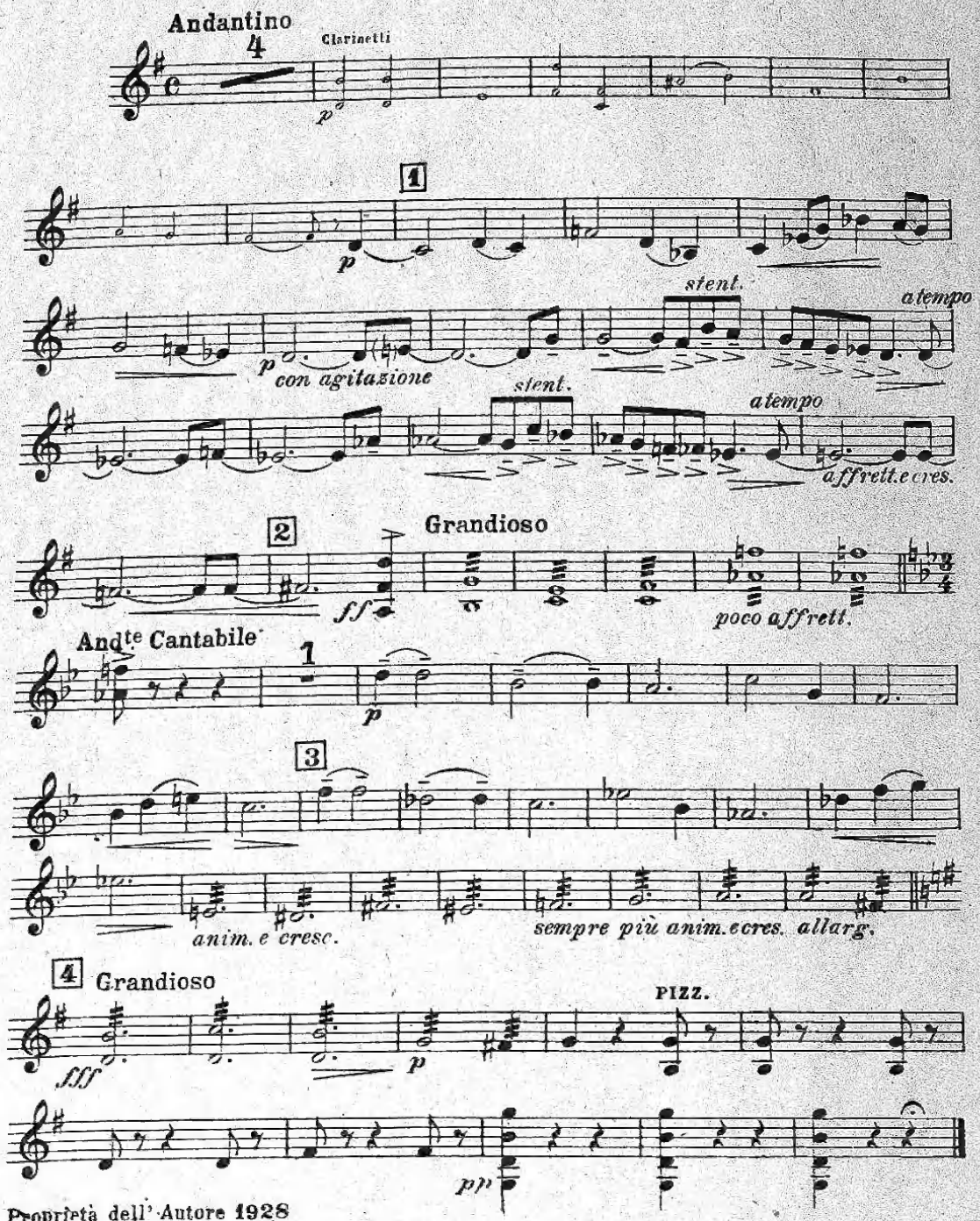

Proprietà dell' Autore 1928

ALLA REGATA

Preludio dell'Opera lirica in Un Atto

C. BASSO

Giuseppe Manente
(op. 94)

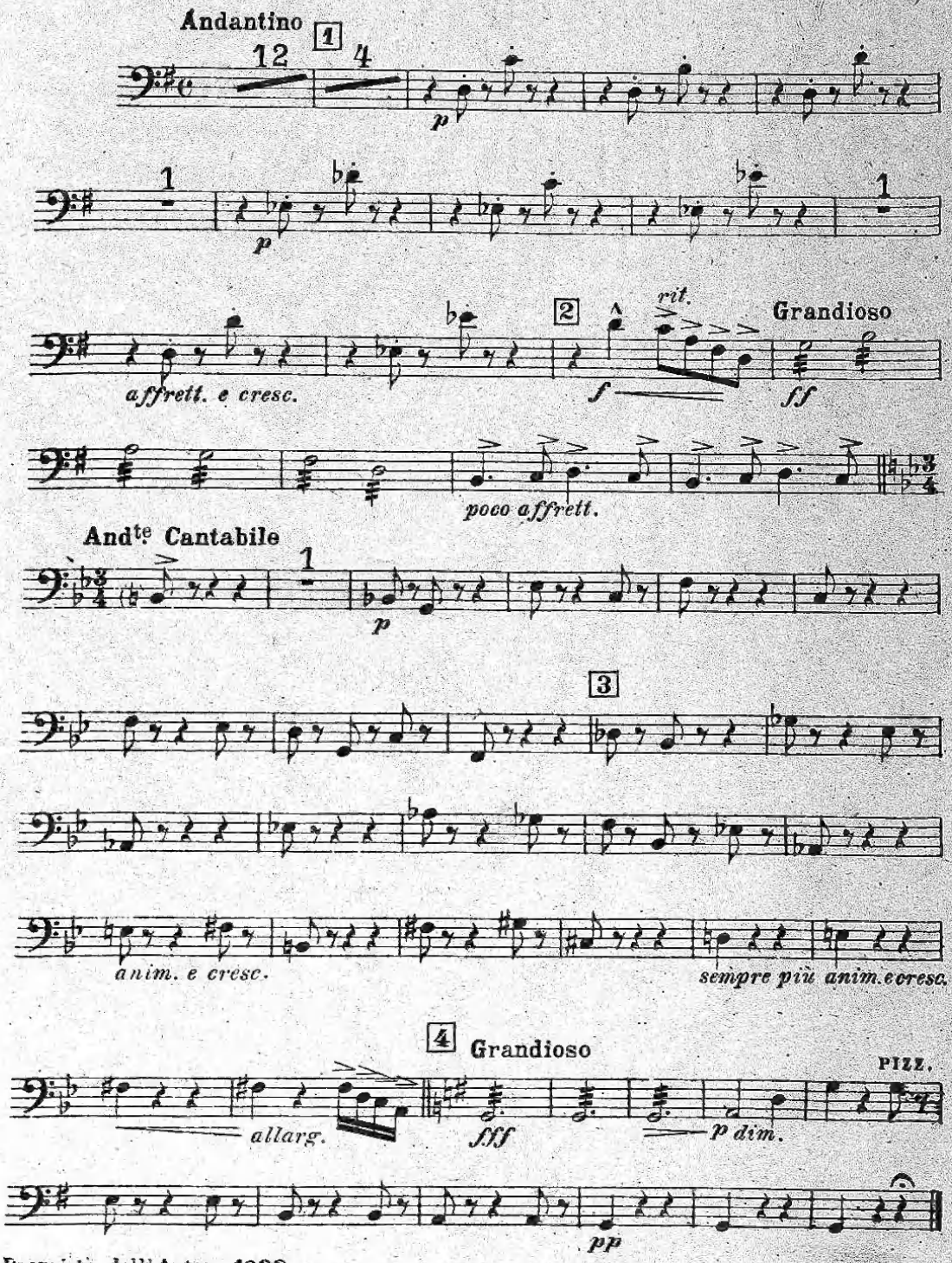

Proprietà dell'Autore 1928

Elenco delle Composizioni

DI GIUSEPPE MANENTE

per piccola Orchestra

---

1 ***Sogno Lontano*** — Intermezzo
2 ***Tea Room*** — Valzer lente
3 ***Rèvèrence*** — Gavotta
4 ***Cuor Gentile*** — Tempo di Mazurka

LAPINI Firenze

5 ***Varietas*** — Polka brillante
6 ***Brigata Abruzzi*** — Marcia

Sonzogno Milano

7 ***Tripoli*** — Marcia
8 ***Voli e bisbigli*** — Valzer lento

Carisch Milano

9 ***Su l'Arno*** — Tempo di Mazurka — SCHMIDL - Trieste

10 ***Scena zingaresca*** — Pezzo caratteristico
11 ***Principe di Piemonte*** — Marcia
12 ***Sotto i Lauri*** — Intermezzo
13 ***Petite Berceuse*** — per soli Archi (con Pianoforte ad libitum)
14 ***Pagina d'Album*** — Intermezzo

In corso di stampa

15 ***Ricordo di Cairo*** — Fantasia Araba
16 ***Danza originale*** — Pezzo caratteristico
17 Preludio dell'opera « ***Alla Regata*** »
18 ***Amor che sogna*** — Serenata
19 ***Fì - Fì*** — Fox - trot
20 ***Trasporti Trionfali*** — Marcia
21 ***Port - Tewfick*** — One step
22 ***Bòldly*** — Fox - Trot

684354 P

Stamp. MIGNANI — Firenze 1928